ZAŁACZNIK NR 2a DO UCHWAŁY NR
RADY MIEJSKIEJ GMINY ŚLESIN Z DNIA 2016 R.

GMINA ŚLESIN

ZMIANA STUDIUM UWARUNKOWAŃ I KIERUNKÓW ZAGOSPODAROWANIA PRZESTRZENNEGO

KIERUNKI ZAGOSPODAROWANIA PRZESTRZENNEGO

SKALA 1:20 000

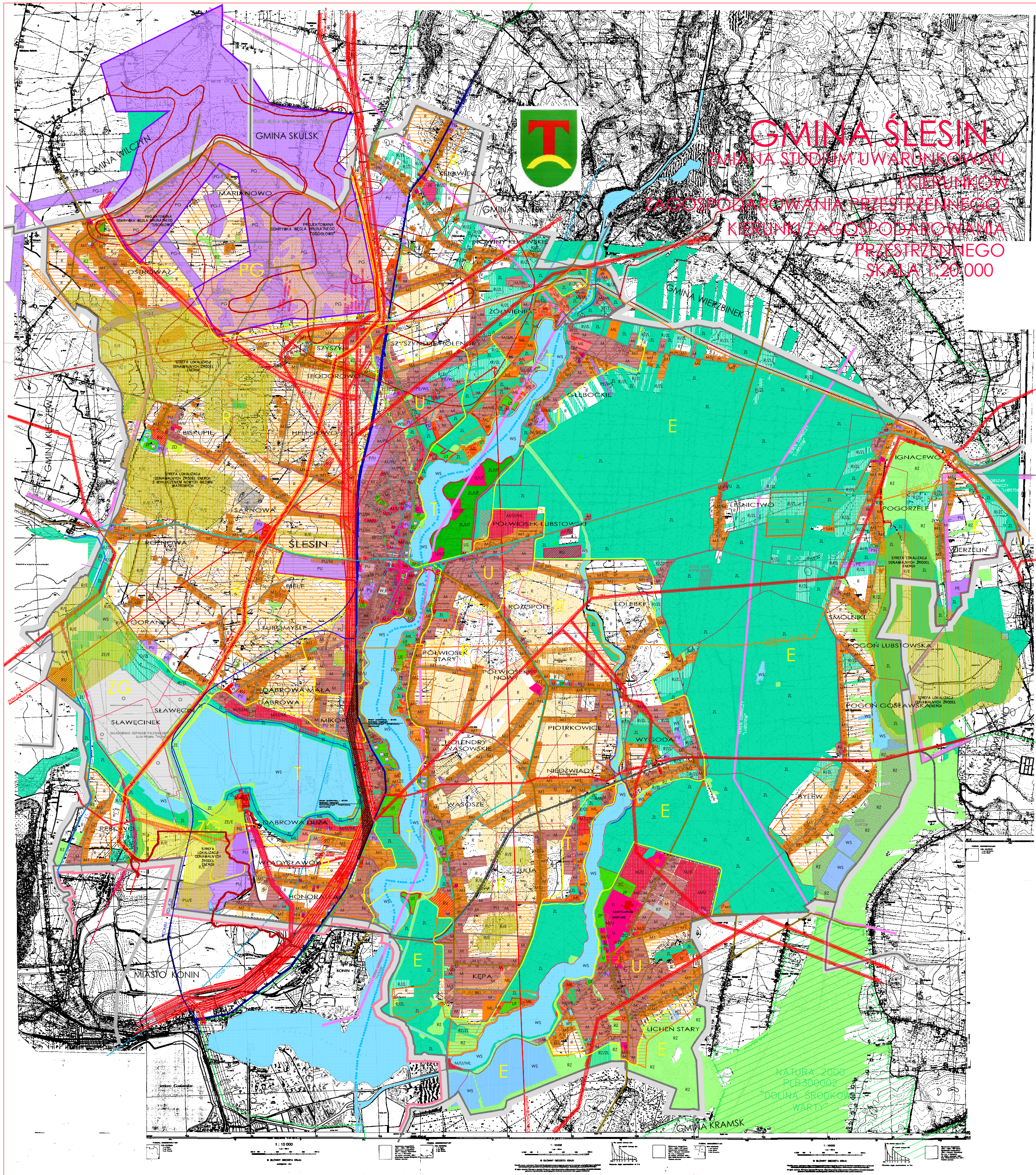

OZNACZENIA

GRANICE

- GRANICE ADMINISTRACYJNE OBSZARU GMINY
- GRANICE OBRĘBÓW EWIDENCJI GRUNTÓW
- GRANICE TERENÓW GÓRNICZYCH
- GRANICE OBSZARU GÓRNICZEGO
- GRANICA OBSZARU NATURA 2000 PLB04007 "DOLINA ŚRODKOWEJ WARTY" - występuje poza terenem gminy
- GRANICA GOPLAŃSKO-KUJAWSKIEGO OBSZARU CHRONIONEGO KRAJOBRAZU
- GRANICA GŁÓWNEGO ZBIORNIKA WÓD PODZIEMNYCH GZWP 151 "KONIN-KOŁO-TUREK"

PRZEZNACZENIE TERENÓW

- M1 — TERENY O DOMINACJI ZABUDOWY ZAGRODOWEJ, Z DOPUSZCZENIEM ZABUDOWY JEDNORODZINNEJ I DZIAŁALNOŚCI GOSPODARCZEJ
- M — TERENY ZABUDOWY MIESZKANIOWEJ Z DOPUSZCZENIEM DZIAŁALNOŚCI GOSPODARCZEJ
- M/U — TERENY ZABUDOWY MIESZKANIOWO-USŁUGOWEJ
- M/U/ML — TERENY ZABUDOWY MIESZKANIOWEJ, REKREACYJNEJ I USŁUG
- M/PU — TERENY O DOMINACJI ZABUDOWY MIESZKANIOWEJ Z DOPUSZCZENIEM ZABUDOWY PRODUKCYJNO-USŁUGOWEJ
- M/ML — TERENY O DOMINACJI ZABUDOWY MIESZKANIOWEJ Z DOPUSZCZENIEM ZABUDOWY REKREACJI INDYWIDUALNEJ
- ML ML — TERENY ZABUDOWY REKREACYJNEJ INDYWIDUALNEJ istniejące / projektowane
- ML — TERENY ZABUDOWY REKREACYJNEJ INDYWIDUALNEJ Z DRZEWOSTANEM LEŚNYM
- U U — TERENY ZABUDOWY USŁUGOWEJ istniejące / projektowane
- UT — TERENY USŁUG OBSŁUGI RUCHU TURYSTYCZNEGO
- US — TERENY USŁUG SPORTU I REKREACJI
- PU PU — TERENY ZABUDOWY PRODUKCYJNO-USŁUGOWEJ I MAGAZYNOWEJ istniejące / projektowane
- PU/M — TERENY O DOMINACJI ZABUDOWY PRODUKCYJNO-USŁUGOWEJ Z DOPUSZCZENIEM BUDYNKÓW MIESZKALNYCH
- RM — TERENY ROZPROSZONEJ ZABUDOWY ZAGRODOWEJ
- RU RU — TERENY PRODUKCYJNO-USŁUGOWE W GOSPODARSTWACH ROLNYCH I RYBACKICH ORAZ LEŚNYCH
- R RZ — TERENY ROLNICZEJ PRZESTRZENI PRODUKCYJNEJ
- ZP — TERENY ZIELENI URZĄDZONEJ
- ZC — TERENY CMENTARZY _ZCn cmentarze nieczynne
- ZE — TERENY ZIELENI NIEURZĄDZONEJ

ZASOBY ŚRODOWISKA PRZYRODNICZEGO

- ZL — TERENY LASÓW I ZADRZEWIEŃ
- R/ZL — TERENY DO ZALESIENIA
- RZ — TERENY ŁĄK I PASTWISK
- RIII — KOMPLEKSY GLEB CHRONIONYCH KL. III
- RII — KOMPLEKSY GLEB CHRONIONYCH KL. II
- WS — WODY POWIERZCHNIOWE
- WS — STAWY HODOWLANE

OCHRONA DZIEDZICTWA KULTUROWEGO

- ZABYTKI NIERUCHOME WPISANE DO REJESTRU ZABYTKÓW
- POJEDYNCZE OBIEKTY ZABYTKOWE PODLEGAJĄCE OCHRONIE KONSERWATORSKIEJ
- ZCn- NIECZYNNE CMENTARZE
- POMNIKI MARTYROLOGII
- STREFY OCHRONY KONSERWATORSKIEJ ZABYTKÓW OBSZAROWYCH WPISANE DO REJESTRU ZABYTKÓW
- "B" -- UKŁADU URBANISTYCZNEGO m.ŚLESINA
- "K" -- OCHRONY KRAJOBRAZOWEJ
- STREFY OCHRONY KONSERWATORSKIEJ POZOSTAŁYCH ZABYTKÓW OBSZAROWYCH
- STREFY OCHRONY KONSERWATORSKIEJ ZEWIDENCJONOWANYCH STANOWISK ARCHEOLOGICZNYCH
- STANOWISKA ARCHEOLOGICZNE WPISANE DO REJESTRU ZABYTKÓW

EKSPLOATACJA ZŁÓŻ KOPALIN

- PG — TERENY ODKRYWKI WĘGLA BRUNATNEGO "OŚCISŁOWO"
- PG-T — TERENY PASA INFRASTRUKTURY ODKRYWKI "OŚCISŁOWO"
- PE — TERENY WYDOBYCIA KRUSZYWA NATURALNEGO
- GRANICA ZŁOŻA WĘGLA BRUNATNEGO "OŚCISŁOWO"
- GRANICA 3m ZŁOŻA WĘGLA BRUNATNEGO "OŚCISŁOWO"
- ZŁOŻA SUROWCÓW MINERALNYCH

KOMUNIKACJA I TRANSPORT

- KD-K25 — DROGA KRAJOWA NR 25
- KD-K25 — REZERWA TERENOWA DROGI KRAJOWEJ NR 25
- KD-W263 — DROGA WOJEWÓDZKA NR 263
- KD-P — DROGI POWIATOWE _istniejące / projektowane
- KD-G — DROGI GMINNE _ istniejące / projektowane
- LINIA KOLEJOWA KWB "KONIN"
- DROGA WODNA
- DROGI ROWEROWE

INFRASTRUKTURA TECHNICZNA

- LINIE ELEKTROENERGETYCZNE WN Z PASAMI TECHNOLOGICZNYMI
- PROJEKTOWANE LINIE ELEKTROENERGETYCZNE Z PASAMI TECHNOLOGICZNYMI
- LINIE ELEKTROENERGETYCZNE WN DO LIKWIDACJI
- PROJEKTOWANE KABLOWE LINIE ELEKTROENERGETYCZNE SN i WN
- E — URZĄDZENIA ELEKTROENERGETYKI
- W — URZĄDZENIA WODOCIĄGÓW - STACJE WODOCIĄGOWE
- K — URZĄDZENIA KANALIZACJI - OCZYSZCZALNIE ŚCIEKÓW
- T — URZĄDZENIA ŁĄCZNOŚCI - RTCN ŻÓŁWIENIEC I STACJE BAZOWE TELEFONII
- O — SKŁADOWANIE ODPADÓW Z ELEKTROWNI PĄTNÓW I KONIN
- IW — TEREN INFRASTRUKTURY WODNEJ
- IK — TEREN INFRASTRUKTURY KOLEJOWEJ
- RUROCIĄG SUSPENSJI POPIOŁÓW Z ELEKTROWNI PĄTNÓW I KONIN
- PAS TECHNOLOGICZNY RADIOLINII ŻÓŁWIENIEC-ŻERKÓW I ŻÓŁWIENIEC-DZIADOWICE
- RUROCIĄG PALIWOWY PERN "PRZYJAŹŃ" Z PASEM BEZPIECZEŃSTWA
- PROJEKTOWANY GAZOCIĄG WYSOKOCIŚNIENIOWY Dn 200
- R/E;PU/E; ZE/E — OBSZAR LOKALIZACJI ELEKTROWNI WIATROWYCH WRAZ ZE STREFĄ OCHRONNĄ
- ISTNIEJĄCE SIŁOWNIE WIATROWE
- GRANICE STREF POLITYKI PRZESTRZENNEJ
- U — STREFA NASILONYCH PROCESÓW URBANIZACYJNYCH
- T — STREFA TURYSTYCZNO-MIESZKANIOWA
- R — STREFA ROLNICZO-MIESZKANIOWA
- E — STREFA ROLNICZO-EKOLOGICZNA
- ZG — STREFA ZAGOSPODAROWANIA TERENÓW POGÓRNICZYCH
- PG — STREFA ODKRYWKOWEGO GÓRNICTWA WĘGLA BRUNATNEGO
- OBSZAR PROBLEMOWY - STREFA LOKALIZACJI INWESTYCJI KOMUNIKACYJNYCH I INFRASTRUKTURY TECHNICZNEJ

- GRANICA TERENU OBJĘTEGO ZMIANĄ STUDIUM
- PROJEKTOWANA DWUTOROWA NAPOWIETRZNA LINIA ELEKTROENERGETYCZNA 400kV JASINIEC-PĄTNÓW Z PASEM TECHNOLOGICZNYM